ÚZEMNÍ PLÁN
Velký Týnec

ÚPLNÉ ZNĚNÍ PO VYDÁNÍ SOUBORU ZMĚN Č.1

hranice, identifikace ploch

	hranice řešeného území obce Velký Týnec
	hranice katastrálních území místních částí a sousedních obcí
	zastavěné území k 30. 9. 2019
Z00	zastavitelné plochy
P00	plochy přestavby
K00	plochy změn v krajině
ÚS0	územní rezervy

urbanistická koncepce
koncepce uspořádání krajiny

plochy s rozdílným způsobem využití

plochy stabilizované	plochy změn	územní rezervy	
plochy bydlení - B			
BH			bydlení v bytových domech
BI			bydlení v rodinných domech - příměstské
BV			bydlení rodinných domech - venkovské
plochy rekreace - R			
RI			rekreace - rodinná
RZ			rekreace - zahrádkové osady
plochy občanského vybavení - O			
OV			občanského vybavení - veřejné
OM			občanské vybavení - komerční malé a střední
OK			občanské vybavení - komerční velké
OS	OS	(OS)	občanské vybavení - tělovýchova a sport
OH		(OH)	občanské vybavení - veřejná pohřebiště
plochy smíšené obytné - S			
SV			plochy smíšené obytné - venkovské
plochy dopravní infrastruktury - D			
DZ			dopravní infrastruktura - železniční doprava
DS	DS		dopravní infrastruktura - silniční doprava
DU	DU		dopravní infrastruktura - účelové komunikace
		(DV)	dopravní infrastruktura - vodní doprava (Dunaj - Odra - Labe)
plochy technické infrastruktury - T			
TI			technická infrastruktura - inženýrské sítě
TO			technická infrastruktura - nakládání s odpady
plochy výroby a skladování - V			
VL			výroba a skladování - lehká výroba
VD	VD	(VD)	výroba a skladování - drobná a řemeslná výroba
VZ			výroba a skladování - zemědělská výroba
VX			výroba a skladování - specifická
plochy veřejných prostranství - P			
PV	PV		veřejná prostranství
PZ			veřejná prostranství - veřejná zeleň
plochy sídelní zeleně - Z			
ZS			zeleň - soukromá a vyhrazená
ZO			zeleň - ochranná a izolační
ZP			zeleň - přírodního charakteru
plochy vodní a vodohospodářské - W			
W			vodní plochy a toky
plochy zemědělské - NZ			
NZ			plochy zemědělské
plochy lesní - NL			
NL			plochy lesní
plochy přírodní - NP			
NP	NP		plochy přírodní
plochy smíšené nezastavěného území - NS			
NSp	NSp		plochy smíšené nezastavěného území - přírodní
NSz	NSz		plochy smíšené nezastavěného území - zemědělské
NSx	NSx		plochy smíšené nezastavěného území - specifické

ochrana hodnot území

kulturní a přírodní hodnoty

stav	návrh	
		území zásadního významu pro ochranu hodnot
		památky místního významu
		dominanty urbanistické struktury
		pietní pásma hřbitova
		místa významných výhledů
		ekologicky významný segment krajiny (EVSK)
		významná sídelní zeleň

územní systém ekologické stability

stav	návrh	
RC		regionální biocentrum
RK		regionální biokoridor
LC	LC	lokální biocentrum
LK	LK	lokální biokoridor
IP		průchod ÚSES dopravní plochou R55
IP	IP	interakční prvek - liniový

dopravní infrastruktura

stav	návrh	rezerva	
		D-O-L	plavební kanál Dunaj - Odra - Labe
			dálnice II. třídy
			silnice I. a II. třídy
			cyklistické stezky a trasy
			pěší propojení
		RDS	spojovací koridor pro protipovodňová opatření a silniční obchvat

technická infrastruktura

stav	návrh	
	TV8-TK7	koridor pro umístění vodovodu
	TK4	koridor pro umístění VTL plynovodu do 40 barů
	TK1	koridor pro umístění nadzemního vedení VVN
	TK5	koridor pro umístění telekomunikačního vedení - páteřní optický kabel
		plochy pro umístění protipovodňových opatření a revitalizací vodních toků
	Y1–Y7	plochy pro umístění protierozních opatření

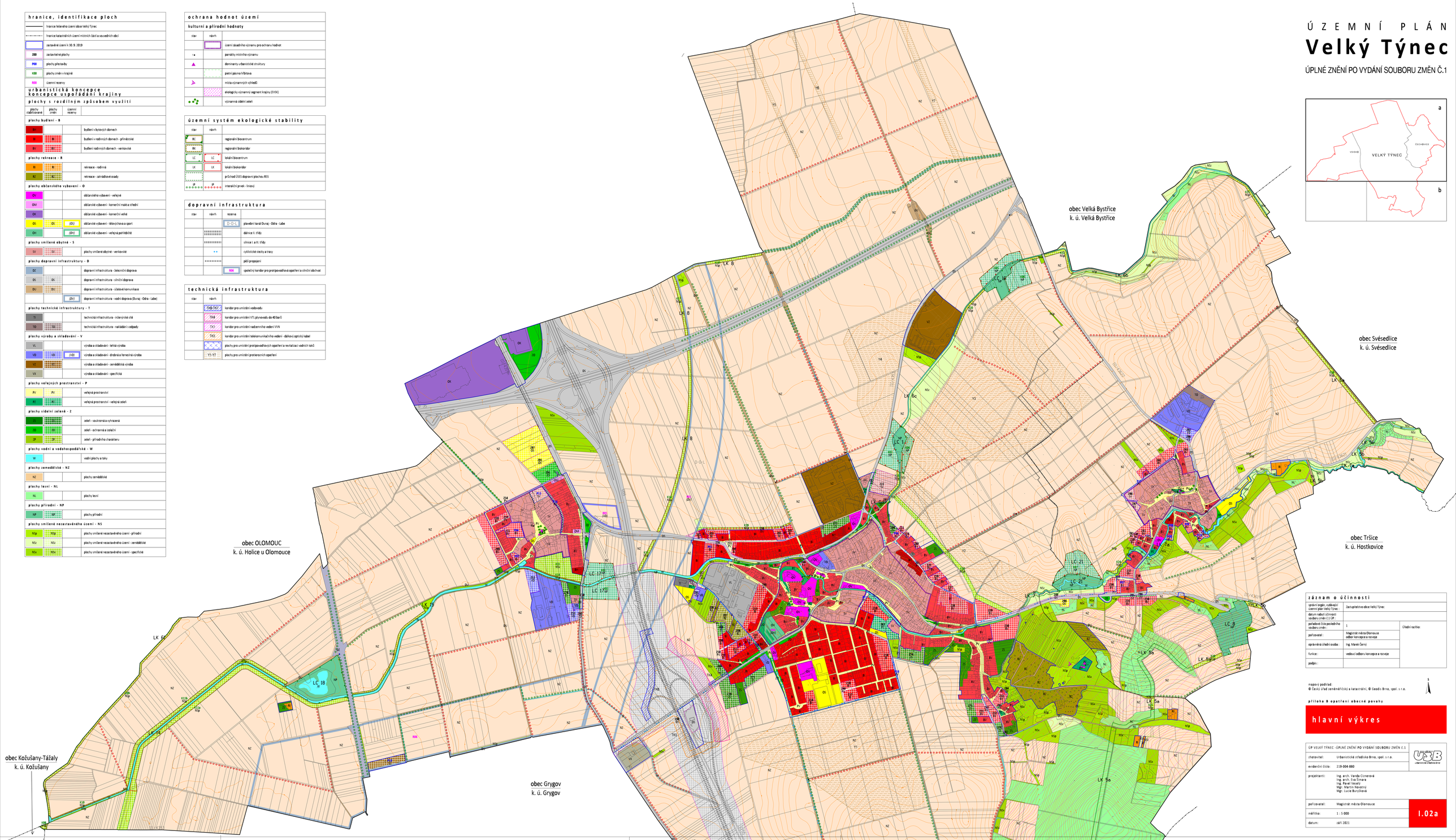

záznam o účinnosti		
správní orgán, vydávající územní plán Velký Týnec :	Zastupitelstvo obce Velký Týnec	
datum nabytí účinnosti souboru změn č.1 ÚP :		
pořadové číslo posledního souboru změn :	1	Úřední razítko:
pořizovatel :	Magistrát města Olomouce odbor koncepce a rozvoje	
oprávněná úřední osoba :	Ing. Marek Černý	
funkce :	vedoucí odboru koncepce a rozvoje	
podpis :		

mapový podklad:
© Český úřad zeměměřický a katastrální, © Geodis Brno, spol. s r.o.

S

příloha B opatření obecné povahy

hlavní výkres

ÚP VELKÝ TÝNEC -ÚPLNÉ ZNĚNÍ PO VYDÁNÍ SOUBORU ZMĚN Č.1		USB
zhotovitel:	Urbanistické středisko Brno, spol. s r.o.	
evidenční číslo:	219-004-880	
projektanti:	Ing. arch. Vanda Cinerová Ing. arch. Eva Šimara Ing. Pavel Veselý Mgr. Martin Novotný Mgr. Lucie Buryšková	
pořizovatel:	Magistrát města Olomouce	
měřítko:	1 : 5 000	I.02a
datum:	září 2021	

záznam o účinnosti		
správní orgán, vydávající územní plán Velký Týnec :	Zastupitelstvo obce Velký Týnec	
datum nabytí účinnosti souboru změn č.1 ÚP :		
pořadové číslo posledního souboru změn :	1	Úřední razítko:
pořizovatel :	Magistrát města Olomouce odbor koncepce a rozvoje	
oprávněná úřední osoba :	Ing. Marek Černý	
funkce :	vedoucí odboru koncepce a rozvoje	
podpis :		

mapový podklad:
© Český úřad zeměměřický a katastrální, © Geodis Brno, spol. s r.o.

S

příloha B opatření obecné povahy

hlavní výkres

ÚP VELKÝ TÝNEC -ÚPLNÉ ZNĚNÍ PO VYDÁNÍ SOUBORU ZMĚN Č.1		USB
zhotovitel:	Urbanistické středisko Brno, spol. s r.o.	
evidenční číslo:	219-004-880	
projektanti:	Ing. arch. Vanda Cinerová Ing. arch. Eva Šimara Ing. Pavel Veselý Mgr. Martin Novotný Mgr. Lucie Buryšková	
pořizovatel:	Magistrát města Olomouce	
měřítko:	1 : 5 000	I.02b
datum:	září 2021	